



輝く場所がここにある。



CONTENTS

大阪府公立高校 School Map	04
公立高校進学には、どれくらい費用が必要？	06
課程・学科・特色のある教育内容	07
大阪府公立高校の魅力紹介！	08
▶ 大阪市エリア 08-16	
▶ 豊能・三島エリア 17-22	
▶ 北河内・中河内・南河内エリア 23-30	
▶ 泉北・泉南エリア 31-37	
▶ 知的障がい生徒自立支援コース・共生推進教室・通級指導教室の取組み	37
職業学科を設置する高等支援学校	38

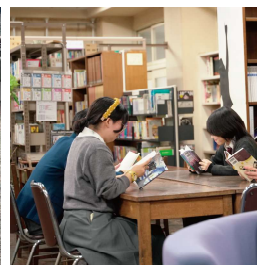
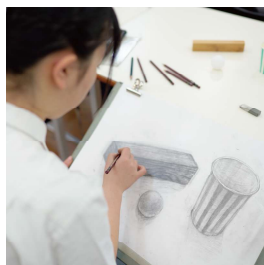
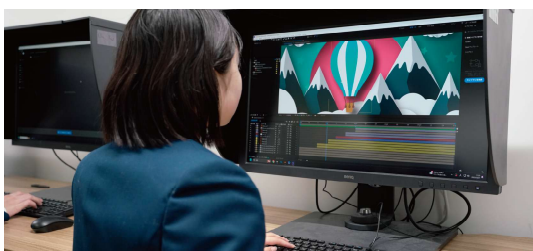
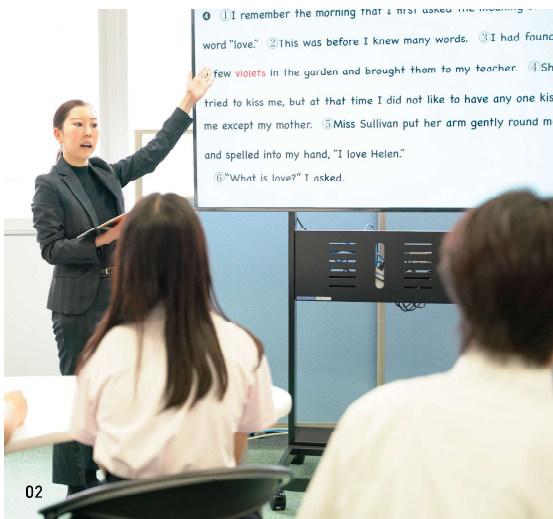

SCHOOL MAP

[大阪府公立高校]

大阪市エリア 42校

Osaka City Area

- | | | | |
|----------------|----|-------------|----|
| 旭高校 | 9 | 成城高校(全・定) | 12 |
| 阿倍野高校 | 33 | 中央高校 | 24 |
| 泉尾工業高校 | 16 | 鶴見商業高校 | 10 |
| 市岡高校 | 15 | 天王寺高校 | 32 |
| 今宮高校 | 19 | 長吉高校 | 42 |
| 今宮工科高校(全・定) | 18 | 西成高校 | 17 |
| 桜和高校 | 21 | 汎愛高校 | 11 |
| 大阪ビジネスフロンティア高校 | 28 | 阪南高校 | 39 |
| 大阪府教育センター附属高校 | 38 | 東高校 | 22 |
| 大阪わかば高校(HI部) | 30 | 東住吉高校 | 40 |
| 大手前高校(全・定) | 23 | 東住吉総合高校 | 41 |
| 北野高校 | 4 | 東淀川高校 | 6 |
| 柴島高校 | 7 | 東淀工業高校 | 3 |
| 工芸高校(全・定) | 31 | 港高校 | 14 |
| 高津高校 | 26 | 都島工業高校(全・定) | 20 |
| 港南造形高校 | 36 | 桃谷高校(通・定) | 29 |
| 咲くやこの花高校 | 13 | 夕陽丘高校 | 27 |
| 桜宮高校 | 8 | 淀川工科高校 | 2 |
| 清水谷高校 | 25 | 淀川清流高校 | 1 |
| 水都国際高校 | 35 | 淀商業高校 | 5 |
| 住吉高校 | 34 | | |
| 住吉商業高校 | 37 | | |

北河内・中河内・南河内エリア 38校

Kitakawachi / Nakakawachi / Minamikawachi Area

- (枚方市・交野市・寝屋川市・守口市・門真市・四條畷市・大東市・東大阪市・八尾市・柏原市・松原市・羽曳野市・藤井寺市・太子町・河内町・千早赤阪村・富田林市・大阪狭山市・河内長野市)
- | | | | |
|------------|----|--------------|----|
| 芦間高校 | 12 | 枚岡樟風高校 | 21 |
| 生野高校 | 30 | 枚方高校 | 4 |
| いちりつ高校 | 6 | 枚方津田高校 | 5 |
| 大塚高校 | 31 | 枚方なぎさ高校 | 3 |
| 交野高校 | 8 | 藤井寺高校 | 32 |
| 門真なみはや高校 | 14 | 藤井寺工科高校(全・定) | 33 |
| 河内高校 | 36 | 布施高校(全・定) | 22 |
| 北かわち壘が丘高校 | 11 | 布施北高校 | 20 |
| 香里丘高校 | 7 | 牧野高校 | 1 |
| 金剛高校 | 35 | 松原高校 | 29 |
| 狭山高校 | 34 | みどり清朋高校 | 25 |
| 四條畷高校 | 15 | 守口東高校 | 13 |
| 富田林高校 | 37 | 八尾高校 | 27 |
| 長尾高校 | 2 | 八尾北高校 | 23 |
| 長野高校 | 38 | 八尾翠翔高校 | 28 |
| 西寝屋川高校 | 9 | 山本高校 | 26 |
| 日新高校 | 19 | 緑風冠高校 | 16 |
| 寝屋川高校(全・定) | 10 | | |
| 野崎高校 | 17 | | |
| 花園高校 | 24 | | |
| 東大阪みらい工科 | 18 | | |

豊能・三島エリア 29校

Toyono / Mishima Area

- (能勢町・豊能町・池田市・箕面市・豊中市・茨木市・高槻市・島本町・吹田市・摂津市)
- | | | | |
|-------------|----|----------|----|
| 芥川高校 | 2 | 豊中高校能勢分校 | 1 |
| 阿武野高校 | 6 | 福井高校 | 5 |
| 池田高校 | 10 | 北摂つばさ高校 | 26 |
| 茨木高校 | 18 | 三島高校 | 7 |
| 茨木工科高校(全・定) | 17 | 箕面高校 | 12 |
| 茨木西高校 | 15 | 箕面東高校 | 4 |
| 園芸高校 | 11 | 山田高校 | 24 |
| 大冠高校 | 19 | | |
| 春日丘高校(全・定) | 16 | | |
| 北千里高校 | 14 | | |
| 桜塚高校(全・定) | 27 | | |
| 渋谷高校 | 9 | | |
| 吹田高校 | 28 | | |
| 吹田東高校 | 25 | | |
| 摂津高校 | 29 | | |
| 千里高校 | 23 | | |
| 千里青雲高校 | 22 | | |
| 高槻北高校 | 3 | | |
| 槻の木高校 | 8 | | |
| 豊島高校 | 13 | | |
| 刀根山高校 | 20 | | |
| 豊中高校 | 21 | | |

泉北・泉南エリア 31校

Semboku / Sennan Area

- (堺市・和泉市・高石市・泉大津市・忠岡町・岸和田市・貝塚市・熊取町・泉佐野市・田尻町・泉南市・阪南市・岬町)
- | | | | |
|----------------|----|------------|----|
| 和泉高校 | 24 | 泉陽高校 | 1 |
| 泉大津高校 | 14 | 高石高校 | 11 |
| 和泉総合高校(全・定) | 13 | 登美丘高校 | 9 |
| 大阪公立大学工業高等専門学校 | 6 | 農芸高校 | 8 |
| 鳳高校 | 16 | 伯太高校 | 15 |
| 貝塚高校 | 25 | 東百舌鳥高校 | 7 |
| 貝塚南高校 | 26 | 日根野高校 | 29 |
| 金岡高校 | 5 | 三国丘高校(全・定) | 2 |
| 岸和田高校 | 21 | 岬高校 | 31 |
| 久米田高校 | 22 | りんくう翔南高校 | 30 |
| 堺高校(全・定) | 3 | | |
| 堺上高校 | 17 | | |
| 堺工科高校(全・定) | 4 | | |
| 堺西高校 | 18 | | |
| 堺東高校 | 10 | | |
| 佐野高校 | 28 | | |
| 佐野工科高校(全・定) | 27 | | |
| 産業高校(全・定) | 23 | | |
| 信太高校 | 12 | | |
| 成美高校 | 20 | | |
| 泉北高校 | 19 | | |

泉北・泉南エリア

北河内・中河内・南河内エリア

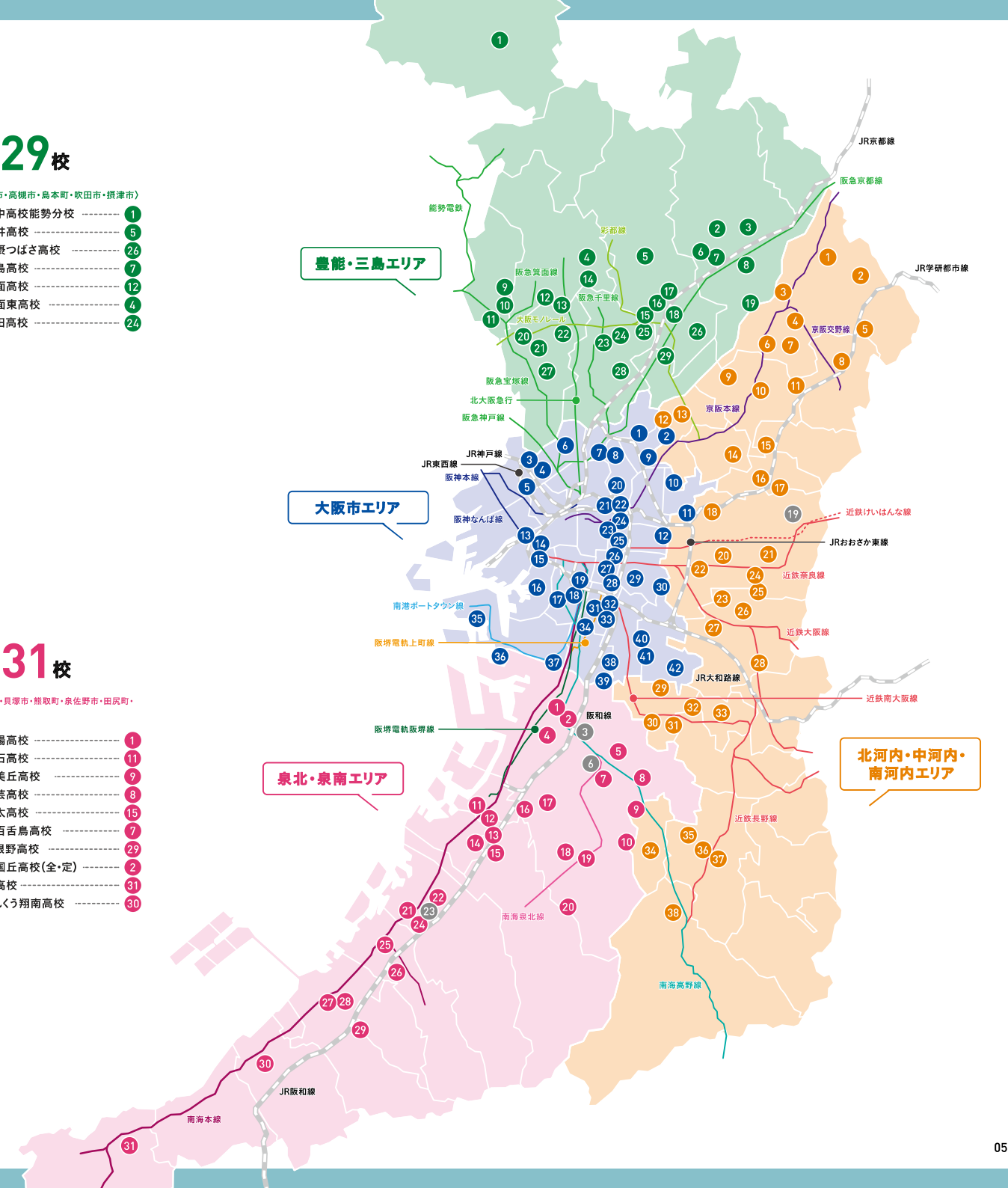

※学校は、エリア別に五十音順で掲載しています。
 ※◎番号は堺市立、東大阪市立、岸和田市立高校、大阪公立大学工業高等専門学校です。



公立高校進学には、どれくらい費用が必要？



大阪府公立高校の授業料等

授業料無償化についてはこちら ▶



課程	①入学検定料	②入学金	③授業料	④学校諸費等
全日制	2,200円	5,650円	118,800円 (月額9,900円)	学校、課程により 異なります。
定時制 <small>多部制単位制 部・1部 昼夜間単位制</small>	950円	2,100円	32,400円 (月額2,700円)	
通信制	800円	500円	1単位あたり年額330円	

- ①は出願前に、②は合格発表日(入学許可日)以降で学校が指定する日までに納付が必要です。
- ③と④は、3か月分ずつ4回(4月、7月、10月、1月)に分けて納入していただきます。
授業料については、下記の高等学校等就学支援金等の授業料無償化制度の認定を受ければ、無償となります。

高等学校等就学支援金制度

就学支援金は、申請して認定された生徒の授業料を、国と大阪府が生徒に代わって授業料を負担する制度です。生徒や保護者に現金が支給されるものではなく、返済の必要もありません。高校入学後、毎年申請の手続きが必要となります。制度や手続きの詳細は、学校を通じてお知らせします。

【その他の授業料支援制度】

○高校生等・新修学支援金
就学支援金制度の対象外となる生徒への支援制度です。生徒の在留資格や保護者等の所得要件等を満たす場合に認定され、国と大阪府が生徒に代わって授業料を負担する制度です。

大阪公立大学工業高等専門学校の
授業料等はこちら ▶



自分にあった学校が見つかる！

課程・学科・特色のある教育内容



課程

全日制

主に昼間の時間帯に学ぶ課程。

定時制

夜間や昼間の時間帯に学ぶ課程。

通信制

主に自宅でのレポートと週2〜3回程度の登校によるスクーリングで学ぶ課程。

学科

普通科

共通教科を中心に幅広く学ぶことができる学科。

専門学科

専門的な教科・科目を学ぶことができる学科。

総合学科

幅広い選択科目から自分の興味・関心や進路希望に応じて学ぶことができる学科。

単位制

自身の興味・関心に応じた科目を選択し、自分のペースで学ぶことができる制度。学校によっては学ぶ時間帯も選択可能。

特色のある教育内容

GLHS

グローバルリーダーズハイスクールの略。文系・理系ともに対応した進学指導に特色を置いた学校。

SSH

スーパーサイエンスハイスクールの略。国の指定を受け、理科や数学の先進的な取り組みを行う学校。

LETS

国際関係学科を設置している学校の愛称。豊かな国際感覚と優れた外国語運用能力を身につけることができる学校。

普通科改革実施校

大学や企業、行政機関等と連携した探究的な学びを充実させた新たな普通科「文理探究科」を設置する学校。

エンパワメントスクール

学習の理解度に応じて基礎・基本から専門的な内容までを「わかる喜び」を感じながら学ぶ学校。

ステップスクール

徹底した少人数クラス編成やスクールカウンセラーの常駐などを通じて、一人ひとりのペースに合わせた学びや成長を支える学校。

工業・農業・商業の紹介リーフレットはこちら。▶
※工業や商業、農業、体育、音楽、演劇、芸術文化などを学ぶことができる学校もあります。



大阪府の公立高校入試は、 オンライン出願システムにより、出願手続きを行います

オンライン出願システムの
詳細はこちら



大阪府公立高校等への出願と入学検定料・入学金の納付は、インターネットで行います。

出願・・・出願締切日時までに中学校長の承認を得てください

マイページ案内

12月以降に中学校から受け取ります。

志願者情報等登録

パソコンやスマートフォンから「志願者情報」や「出願情報」を登録します。

入学検定料納付

クレジットカードやコンビニエンスストア等で入学検定料を納付します。

出願

登録した内容を確認し、「出願ボタン」を押します。

中学校の確認

中学校長の承認後、マイページの「出願状況」に「出願が完了しました」と表示されます。

受験票の印刷

マイページの「出願状況」に「出願が受理されました」と表示された後に、受験者が受験票を印刷します。

合格発表

パソコンやスマートフォンから合格発表を確認します。合格者は入学金を納付します。

※システムの操作方法や詳細は二次元コードから確認してください。
出願には中学校長の承認が必要です。出願締切日時を過ぎると出願はできません。出願完了後に、志願者情報等の変更はできません。

学びの多様化学校

※不登校生徒の実態に配慮した特別な教育活動を行うことができる学校。

大阪府教育センター附属高等学校 恵明分校 全日制 普通科単位制

学校への不安を軽減するための取組みを実施し、在籍生徒が他の生徒や先生と関わりながら学びにアクセスできる学校。他の府立高校に在籍する1年生、2年生のうち、不登校または不登校傾向にある生徒を対象に、転入学により各学年10人程度募集。

※府立高校ではすべての学校で不登校支援に取り組んでいます。

学びの多様化学校の詳細はこちら ▶



詳しく知りたくなったら、
PC・スマホで学校の情報が検索できる！

ERABO で選ぶ！

大阪府公立高等学校・支援学校検索サイトERABOのポイント

大阪府公式のサイトだから安心！

「学べる内容」「部活動」「学校の場所」など好きな条件から検索できる！

気になる学校のオープンスクール情報が検索できる！



大阪わかば

〈生野区〉
TEL 06-6757-9171



- 多日制単位制Ⅰ・Ⅱ部
- 普通科

★「日本語指導が必要な帰国生徒・外国人生徒入学者選抜」実施校



自分のペースで学ぶ スクールライフを!



- JRおおさか東線…JR長瀬駅より西北西へ1200m
- メトロ千日前線…北巽駅より東南東へ500m

大手前(全日制)

〈中央区〉
TEL 06-6941-0051



- 全日制
- 文理学科
- GLHS
- SSH
- 通級指導教室

大阪城の見える教室で学びませんか?

校歌に歌われる強い信念(まこと)、高き理想(のぞみ)。この理念を大切に伝統校ならではのカリキュラムでグローバルリーダー育成に取り組んでいます。



- メトロ谷町線…天満橋駅より南東へ400m
- 京阪本線…天満橋駅より南東へ500m

工芸(定時制)

〈阿倍野区〉
TEL 06-6623-0150



- 定時制
- 総合学科

ものづくりの喜びを感じ学べる高校です

全国でも特徴的な「芸術・デザイン・造形」を学べる夜間定時制で、インテリアクラフト系列、デザイン系列、造形教養系列などの専門科目を選択できる総合学科です。自由な雰囲気でも個性を大切にしながらのびのびと学べます。



- メトロ谷町線…文の里駅より北へ200m
- メトロ御堂筋線…昭和町駅より北へ500m
- JR阪和線…美草園駅より西へ500m

高津

〈天王寺区〉
TEL 06-6761-0336



- 全日制
- 文理学科
- GLHS
- SSH

未来を切り拓く真のリーダーを育成します!

本校は「自由と創造」「日新日進」のもと、自ら考え、自ら判断し、自ら未来を切り拓く力を育てます。勉強、行事、部活動…さまざまな活動に主体的に挑戦し模範解答ではなく自分の答えを見つける日々があります。



- 近鉄大阪線/奈良線…大阪上本町駅より北東へ800m
- 近鉄大阪線/奈良線/JR環状線/メトロ千日前線…鶴橋駅より北西へ900m
- メトロ長堀鶴見緑地線/JR環状線…玉造駅より南西へ1000m
- メトロ谷町線…谷町九丁目駅より東北東へ1200m

大手前(定時制)

〈中央区〉
TEL 06-6941-0051



- 定時制
- 普通科

みんなの大手前みんなが大手前をめざします

6つの特色があります。
①学年制の良さを取り入れた単位制②基礎基本の重視③多様な学校行事④世代を超えた学び⑤キャリア教育の推進⑥学習支援サポーターの活用



- メトロ谷町線…天満橋駅より南東へ400m
- 京阪本線…天満橋駅より南東へ500m

北野

〈淀川区〉
TEL 06-6303-5661



- 全日制
- 文理学科
- GLHS

国際社会のリーダーにふさわしい人物を育成

①授業第一主義(65分5コマ)
②思考力・判断力・表現力を育成するプログラム(学内留学、即典型英語ディベート、知的世界への冒険等)
③部活動加入率95%以上
北野はあなたの好奇心に応えます。



- 阪急線…十三駅より西へ700m
- JR神戸線…塚本駅より東へ1100m

港南造形

〈住之江区〉
TEL 06-6613-1000



- 全日制
- 総合造形科

「楽しい」は才能だ!

将来、美術・工芸・デザインに各分野で活躍できる創造力とバイタリティをもった人間を育成する日本最大規模の美術・デザイン系専門高校です。幅広い表現力を身に北野はあなたの自己実現を応援します。



- メトロ南港ポートタウン線(ニュートラム)…南港口駅より西へ400m、南港東駅より東へ400m

咲くやこの花

〈此花区〉
TEL 06-6464-8881



- 全日制
- 総合学科
- 演劇科
- 食物文化科

充実した施設・設備で「夢を咲かせよう」

理数・ロボット工学・スポーツ科学・言語社会・造形芸術・映像表現の6系列からなる「総合学科」。演劇を通して人間教育を行う「演劇科」、卒業時に調理師免許が取得できる「食物文化科」を設置しています。



- JR環状線/阪神なんば線…西九条駅より南西へ500m

柴島

〈東淀川区〉
TEL 06-6323-8351



- 全日制
- 総合学科
- 知的障がい生徒自立支援コース
- 通級指導教室

未来につながるチカラを柴島で!

「互いの違いを認め合い、一人ひとりの個性を伸ばす学び」総合学科で自分の将来を考え、進路実現に向けて学びたい内容を自分で選びます。これからの社会人基礎力、主体性、共生・協働力を育成します。



- 阪急京都線…崇禅寺駅東隣
- 阪急千里線…柴島駅より西へ300m

工芸(全日制)

〈阿倍野区〉
TEL 06-6623-0485



- 全日制
- 工業科
- 美術科

デザインとアートを学べる専門高校

大正12年に設立。本館は美術館のようなたたずまいで、経済産業省近代化産業遺産に指定されています。美術・デザイン系の6学科を設置した本校は、これまでに数多くの著名な芸術家やデザイナーを輩出しています。



- メトロ谷町線…文の里駅より北へ200m
- メトロ御堂筋線…昭和町駅より北へ500m
- JR阪和線…美草園駅より西へ500m

桜宮

〈都島区〉
TEL 06-6921-5231



- 全日制
- 普通科
- 人間スポーツ科学科
- 知的障がい生徒自立支援コース

～咲かせよう 君色の桜～

豊かな教養と幅広い人間性(他者を慈しむ心)を最重視し、その基盤の上にスポーツマインドを備えた人材を育成し、スポーツイベント等を通じて住民との交流を図るなど、地域に開かれた学校をめざしています。



- JRおおさか東線…城北公園通駅より北へ900m
- シティバス「大東町」下車 北へ600m
- シティバス「桜宮高校」下車 正門まで150m

清水谷

〈天王寺区〉
TEL 06-6762-0185



- 全日制
- 普通科

人生を幸せに生きる力を身につける学校

本校は1900年創立の歴史と伝統を受け継ぎ、「愛と恕」の精神の下、充実した学習活動・部活動・自治活動を通して、個性と多様性を尊び、共生社会で使命を果たして幸せな人生を歩むための教育を行います。



- JR環状線…玉造駅より西へ800m
- メトロ谷町線…谷町六丁目駅7番出口より東へ500m
- メトロ長堀鶴見緑地線…玉造駅2番出口より西へ500m
- 近鉄大阪線/奈良線…上本町駅より北へ1200m