令和６年度

入学案内

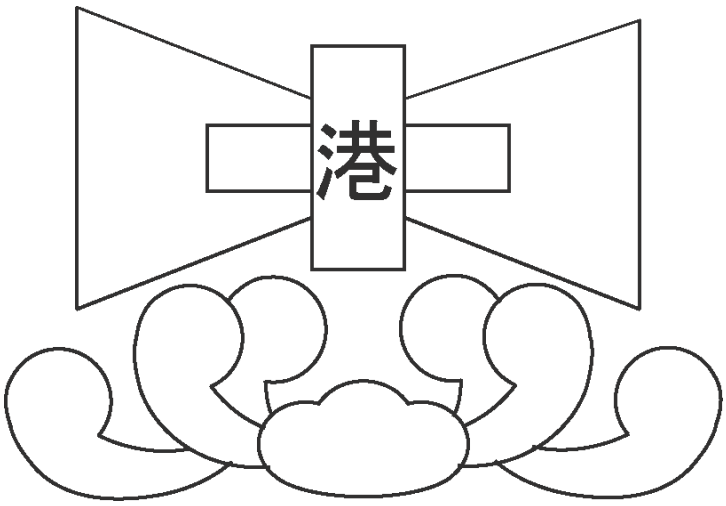

大阪市立港中学校

ご入学にあたり

大阪市立港中学校
校長　北川延尚

本校は、1953年4月16日に大阪市立市岡中学校入舟分校として発足し、1954年4月1日に、港区2番目の学校として開校しました。その後本校より港南中学校と築港中学校が分離独立し、平成16年には船をデザインした近代的な校舎に改築されました。なお令和 6 年は創立70年の記念すべき年となります。一方、昨今の校区小学校を中心とした生徒数減少に伴い、現在築港中学校との学校再編計画が進められております。その関係もあり、新入生の皆様が港中学校生として3年間を過ごす最後の学年となることが予想されております。このような状況下ではありますが、保護者・地域の皆様、卒業生の皆様の厚いご協力を得ながら、より充実した教育活動を推進してまいります。

希望も新たにご入学される令和6年度の新入生の皆さんと保護者の皆さま、私たち教職員は皆さまのご入学を心からお待ちしております。

さて、本校では開校時より「至誠・勤勉・自律」を校訓に掲げ、次の2点に重点を置いた指導を行っております。

〇<u>個人としての育成</u>……健康を増進し研学に努め、中学生らしい希望、明るさ、強さ、誇りを持った個性豊かな人間を育成する

〇<u>社会人としての育成</u>…互いの人格を尊重し、正義と秩序に支えられた平和な明るい社会人としての資質を育成する

人間性を豊かにするためのはじめの一歩はあいさつです。本校では礼儀を重んじ、毎日活発なあいさつが交わされています。今後も心の通うあいさつの励行を進めてまいります。

学習面では、学力向上に向けて、基礎基本を中心とし、少人数授業の展開、ICT 機器の活用など、子どもたちに興味・関心を持たせるようなきめ細かい指導を進めてまいります。また家庭学習の大切さについても指導しております。そこで、ご家庭においても以下の3点についてご協力をお願いいたします。

① 規則正しい生活リズムを確立する。（早寝・早起き・朝ごはん）

② 家庭学習を習慣づける。（予習・復習・宿題）

③ 読書習慣を身につけさせる。（5分でも10分でも読書する習慣をつける）

子どもたちの才能の芽が急速に伸びるこの時期、学校でも学習習慣が身につくよう環境を整えてまいります。

最後に、「生徒の満足度の高い学校」を目指して教職員がしっかりと研鑽をしてまいりますので、ご家庭においてもご協力をよろしくお願いいたします。

令和6年1月

校　訓

『至誠・勤勉・自律』

学校教育目標

『個に応じたきめ細かな指導・支援をおこない、
“生徒の満足度”の高い学校づくりを目指す』

重点目標

〇誠実な心を養うために、自らを磨く姿勢の育成
〇自分と仲間を大切にするために、思いやりのある心の育成
〇学力と体力の向上に向けて、自ら学ぶ態度の育成
〇規範意識を高めるために、「時間」と「挨拶」を
大切にする行動の育成

＊本校正門前には「時間をたいせつに」の碑文があります

育てたい生徒像

〇誠実な心を養い、自らを磨き続けることのできる生徒
〇自分や友達を大切にし、仲間と協力することのできる生徒
〇「わかった」を実感し、自ら学び続けることのできる生徒
〇ルールとマナーを意識し、自ら率先した行動ができる生徒

《港中学校の概要》　（令和６年１月現在）

所在地	大阪市港区池島１丁目５番３５号
電話	０６－６５７２－４４６１（代表）
学校長	北川延尚

◎　教職員数

教職員数																					
	校長	教頭	首席	教員												事務職員	管理作業員	スクールカウンセラー	特別支援教育サポーター		計
				国語	社会	数学	理科	音楽	美術	保健体育	技術家庭	英語	特別支援学級	非常勤講師	養護教諭(保健室)						
人数	1	1	1	4	2	3	2	1	1	2	1	4	6	3	1	1	2	1	1		38

・学級数によって教員数も変わります。

◎　生徒数と学級数

	現１年生	現２年生	現３年生	計
男	47	39	41	127
女	42	41	31	114
計	89	80	72	241
学級数	3	2	2	7
特別支援学級				6

◎　特別支援学級について

- 生徒の個性や能力に基づいて学習の計画を作り、生き生きとした学校生活が送れるように支援します。
- 本人のわかるところから、また、できるところから学習をするように努めています。
- 中学校での学習・生活についての支援をご希望される場合には、ご遠慮なく本校の特別支援教育コーディネーターまでご相談ください。

◎ 教育課程(教科、道徳、特活、総合的な学習の時間の週時間配当)

各教科の週平均授業時数は、次のようになっています。《令和5年度》

	第 1 学 年
国 語	4 時 間
社 会	3 時 間
数 学	4 時 間
理 科	3 時 間
音 楽	1学期:1時間、2･3学期:1時間/隔週2時間
美 術	1学期:1時間、2･3学期:1時間/隔週2時間
保 健 体 育	3 時 間
技 術 家 庭	2 時 間
英 語	4 時 間
道 徳	1 時 間
特 別 活 動	1 時 間
総合的な学習の時間	1学期:2時間、2･3学期:1時間

◎ 時 間 割 の 基 本 形

(時間割の基本形については変更の可能性もあります)

	月	火	水	木	金
1	道				
2					
3					
4					
5					総
6		(総)	特		(総)

○月曜１限：「道徳」
○火曜６限：「総合的学習の時間」：３年は通年、２年：後期のみ
(2 学期中間テスト後)、１年：１学期のみ
○水曜６限：「学活」(「特別活動」)
○金曜５・６限：「総合的学習の時間」
※ただし、行事や授業などの関係で、5 限までの日と 6 限までの日があります。詳しくは年間行事予定表、月中行事予定表などでご確認ください。

◎ 日 課 表 (校時については変更の可能性もあります)

	普 通 校 時	短 縮 校 時	テスト校 時 (一 例)
予 鈴	8:25	8:25	8:25
朝 礼・短 学 活	8:30~8:50	8:30~8:50	8:30~8:50
1 限	8:50~9:40	8:50~9:35	(8:50)8:55~9:45
2 限	9:50~10:40	9:45~10:30	(9:55)10:00~10:50
3 限	10:50~11:40	10:40~11:25	(11:00)11:05~11:55
4 限	11:50~12:40	11:35~12:20	テスト終 了 後 、終 学 活 ・ 給 食
昼 食	12:40~13:10	12:20~12:50	
予 鈴	13:25	13:05	( ) …予 鈴
5 限	13:30~14:20	13:10~13:55	テスト校 時 の 代 表 例 です。実 施 教 科 によりテスト時 間 が若 干 異 なりますので、月 中 行 事 予 定 表 にてご確 認 ください。
6 限	14:30~15:20	14:05~14:50	
終 学 活	15:20~15:30	14:50~15:00	
清 掃	終 学 活 終 了 後 、班 清 掃		
完 全 下 校 時 間	18：30		

○月曜日の朝は体育館で全校集会を行います。
○週１回学年集会があります。
（水曜日：１年生　木曜日：２年生　金曜日：３年生）
○完全下校時間は通年午後６時30分です。
○行事の関係で短縮校時（45分授業）の日課になることがあります。
★詳しいことは「月中行事予定表」で確認してください。

◎部活動

本校には次のような部(クラブ)が設置され、活動しています。
部活動は全員参加ではありませんが、できるだけ参加するように勧めています。
入部については、入学後詳しく説明します。
参考に令和5年度のものを紹介します。

文化部-----美術部、家庭科部、吹奏楽部、図書部
運動部-----野球(男女)、サッカー(男女)、バレーボール(女子)
バスケットボール(男女)、陸上部(男女)、バドミントン(女子)

＊現在活動中の部であっても、諸事情により新年度の1年生の部員募集を停止する場合がございますので、ご了承ください。

《港中学校　周辺図》

《学校生活について》

◎ 日常生活において注意する事柄

1.病気など特別の理由の無い限り欠席・遅刻・早退はさせないでください。やむをえず欠席・遅刻の場合は、保護者からミマモルメでご連絡ください。

2.18：30～8：00までの時間は学校の電話が留守番電話になります。

3.登下校は、最も安全な道を通り、交通には十分注意させてください。

4.自転車通学は原則として認めていません。

5.登校したら下校まで許可なく外出は禁止です。

6.友人の家に泊まるなどの外泊は、相手方に迷惑をかけるだけでなく非行の契機になることが多いので、御家庭でも許可しないでください。

また、**大阪府青少年健全育成条例の第25条**に『**保護者の努力義務**』として、「**保護者は、16歳未満の者を、午後8時から翌日の午前4時までは外出させないように努めなければならない**」と明記されています。夜間の外出を簡単に容認することのないように、何卒各家庭での御協力をお願いいたします。

◎ 服装について

☆標準服を定めています。本校の規定に違反した服装の着用は禁止し、違反のあった場合は、正しい服装に直すように指導しています。次のページをよくお読みいただいて標準服をご準備していただきますようお願いいたします。

◎ カバン

☆指定のボストンバッグを使用します。（補助カバンは指定のサブバックを使用します。）

＊サブバックのみの登校は、特に指示がある時や、テストなどで午前中に授業が終了する日に限ります。

◎ 持ってきてはいけないもの

☆携帯電話、時計、トランプやゲーム類、雑誌、マンガなど不必要な物は持ってこないように指導しています。もしも、それらの持ち込みが発覚した場合は、一旦学校で預かり、保護者の方に学校まで取りに来ていただき、返却しています。（自転車通学違反の場合も同様）
また、学校生活で必要のない現金も持ってこさせないでください。

◎その他

☆学校生活の細かい規定につきましては、生徒手帳の「私たちのきまり」に詳しく書いておりますので、是非お読みください。
また、新年度初めには「学校生活のきまりについて」というプリントも全員に配布いたしますので、お子様と一緒に必ずお読みください。

☆ご家庭において、お子様の服装・持ち物・態度・交友関係などに変化があれば、学校にご相談ください。

☆中学生の間は、心身の調和が崩れやすく、不安定な時期といえます。ご家庭でのコミュニケーションを十分心がけてください。

港中学校標準服　《冬服》

特殊な加工は認めない。

頭髪・・・清潔感のある髪型にする。長短が激しくない髪型にすること。襟にかかればアレンジをせずに後ろでくくること。パーマ・染髪・整髪料の使用禁止。

指輪、ミサンガ、ネックレス、ピアス等の装飾品は禁止。

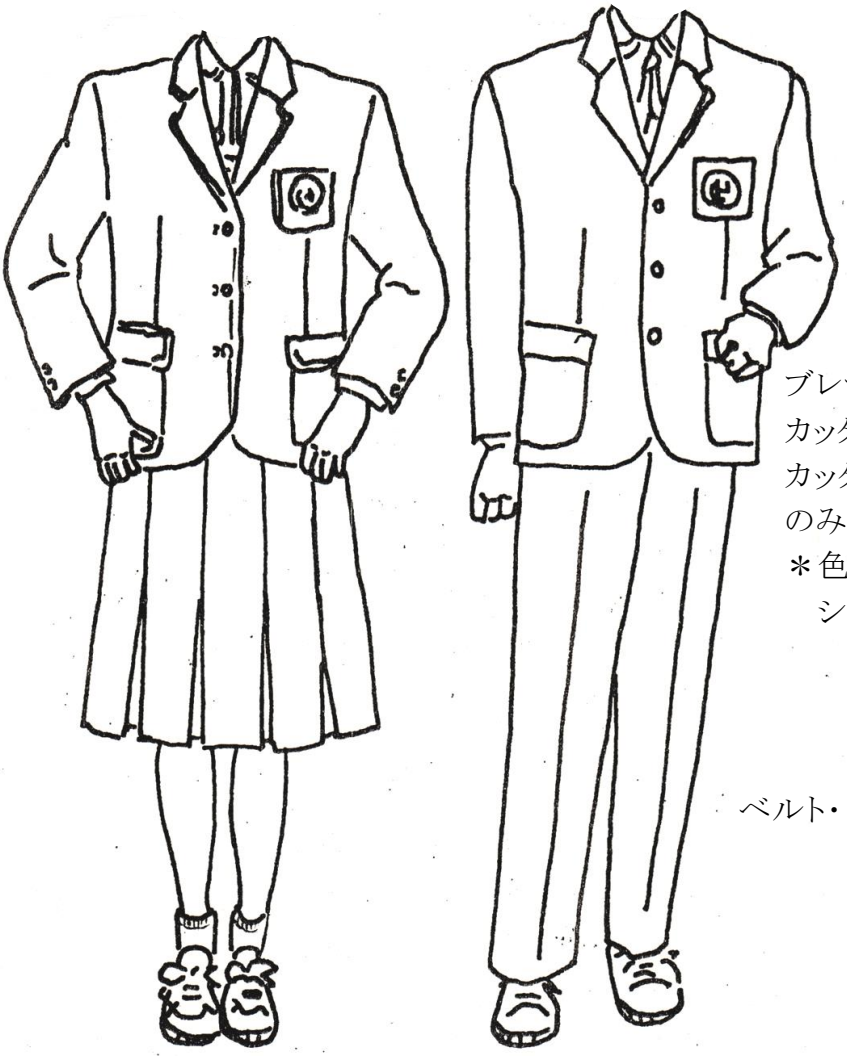

ブレザーの下は、学校指定のカッターシャツを着用。
カッターシャツの下は白シャツのみ着用可。
＊色つきのシャツやハイネックシャツは不可

ベルト・・・黒、紺、茶の無地

・くつ・・・白を基調とした運動靴（ハイカットの靴は禁止、マジックテープ式も可）
・ソックス・・・白色、黒色、紺色、灰色、茶色（ライン、ワンポイントは可）
・防寒用のセーター、カーディガン、トレーナーを着用することができる。
　無地の白、黒、紺、灰、茶のいずれかの色のものでハイネック型でないもの。
・スカートの下に黒のタイツを着用してもよい。ただし、無地で単一色のもの。

＊生徒手帳は常に携帯すること。
＊その他詳細については入学後にお伝えします。

港中学校標準服　　《夏服》

特殊な加工は認めない。

頭髪・・・清潔感のある髪型にする。長短が激しくない髪型にすること。襟にかかればアレンジをせずに後ろでくくること。パーマ・染髪・整髪料の使用禁止。

指輪、ミサンガ、ネックレス、
ピアス等の装飾品は禁止。

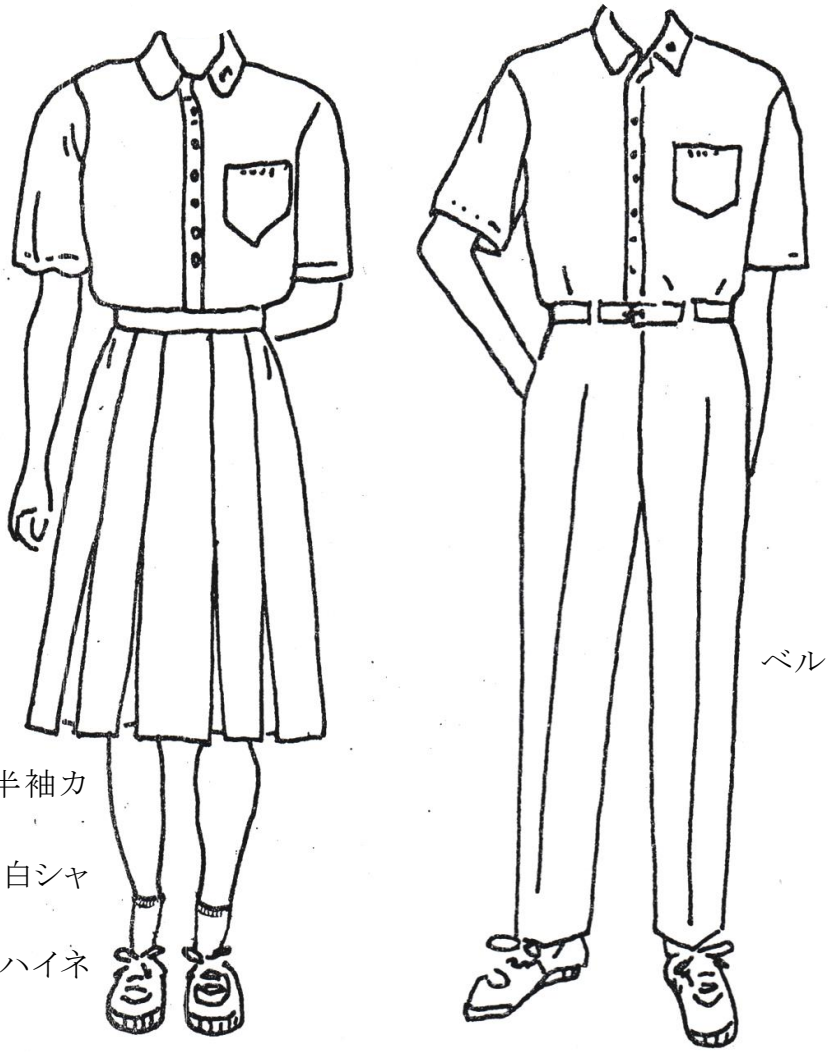

ベルト・・・黒、紺、茶の無地

上着は学校指定の半袖カッターシャツを着用。
カッターシャツの下は白シャツのみ着用可。
＊色つきのシャツやハイネックシャツは不可。

くつ・・・白を基調とした運動靴（ハイカットの靴は禁止、マジックテープ式も可）

ソックス・・・白色、黒色、紺色、灰色、茶色（ライン、ワンポイントは可）

＊生徒手帳は常に携帯すること。
＊その他詳細については入学後にお伝えします。

大阪市立港中学校

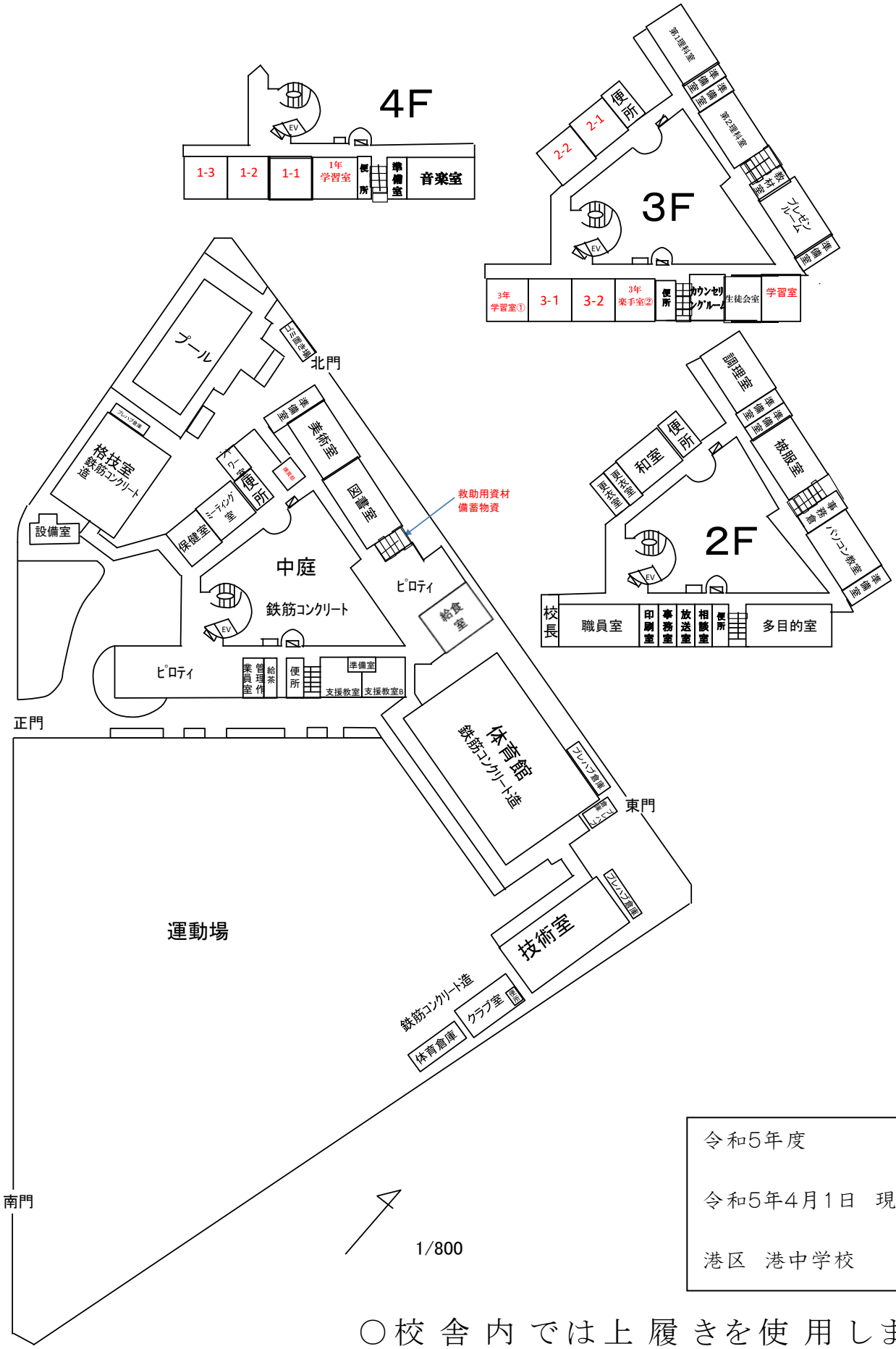

令和5年度

令和5年4月1日　現在

港区　港中学校

○校舎内では上履きを使用します。

学校徴収金等について

1　学校徴収金及び納入について

入学してから、直接一人一人に必要となる諸費用を学校徴収金として集めます。
学校徴収金は生徒費、積立金、PTA 会費で構成されています。

会　計　名		説　　明	参考（昨年度年間）
学校徴収金	生徒費	教材費（図書教材、技術家庭･美術の実習材料） 特別活動費（校外学習などの諸費用） その他諸費（組章、ｽﾎﾟｰﾂ振興ｾﾝﾀｰ掛金など）	１年　11,300 円 ２年　9,500 円 ３年　9,200 円
	積立金	一泊移住諸費用（１年時実施）と修学旅行積立金 修学旅行諸費用（３年時実施）	１年　32,000 円 ２年　31,000 円
PTA 会費		PTA 活動費	１世帯　6,000 円

※振替（納入）金額、回数、振替日（納入日）については、４月以降に予算が決まりしだい、お知らせを配付します。

納入方法及び手続きについて

本校では､銀行預金口座振替制度を採用しています。
振替の際に手数料６６円がかかりますが、学校への現金持参に伴う事故の防止のため、ご協力くださいますようお願いします。

指定金融機関　→　**関西みらい銀行**
港支店　ＴＥＬ：06-6571-2126

小学校で登録していたものと同じ口座を使用する場合でも、必ず銀行での手続きが再度必要になりますのでご注意ください。

※本日「預金口座振替依頼書」を未提出の方は、関西みらい銀行の窓口にて手続きを行なったうえで、金融機関の確認印が押印された預金口座振替依頼書（乙、丙２枚）を**２月１６日（金）**までに港中学校へご提出ください。
（小学校にて配付済みの口座についてのお知らせをご参照ください。）
期日を過ぎますと、４月の振替に間に合わなくなることがありますのでご注意ください。

２　就学援助費について

就学援助制度とは、子どもたちの学習が経済的な理由により妨げられることのないよう設けられた制度です。小学校で配付されます大阪市教育委員会からの「令和６年度（２０２４年度）就学援助制度のお知らせ」及び申請用紙等をよくお読みいただき、申請を希望される方は、記入や署名に漏れがないか、また添付書類にも不足等がないかをご確認のうえ、港中学校　事務室まで提出してください。

〈申請期間〉

早期申請２・・・・・・・・・・・・・・・・・・・・・３月１１日（月）まで
一般申請で税情報利用に同意される方・・・・・・５月１０日（金）まで
一般申請で税情報利用に同意されない方・・・・・６月２８日（金）まで

※　７月１日以降も申請はできますが、認定されても援助費の支給がない場合がありますので、ご注意ください。

〈申請方法〉

申請書（証明書類等含む）を学校事務室まで郵送またはご持参ください。きょうだいが通われている小学校が港区の場合、小学校もしくは中学校に、それぞれの申請書を提出することができます。

提出先
大阪市立港中学校　事務室
住　所：〒552-0015　大阪市港区池島 1-5-35
ＴＥＬ：０６（６５７２）４４６１

〈申請受付〉

申請書等を受領後、受付の証明として受領書を発行しますので、審査結果通知が届くまで大切に保管してください。

３　事務室からの配付文書について

生徒たちが持ち帰る事務室からの配付文書（個別のものは除く）は、港中学校のホームページにも掲載を予定しています。
配付文書タブの「事務室」からご確認ください。（→P.16）

中学校給食について

１　学校調理方式（親子方式）

給食室を持つ自校調理方式の学校（親校：八幡屋小学校）が、給食室を持たない学校（子校：港中学校）の給食も調理し、配送する方式。

２　入学までに用意していただくもの

（１）給食当番の時に必ず着用するもの

①エプロン：肩から掛ける形式のもの（腰につける形式のものは不可です。）
②三角巾または調理用の帽子
※①・②については、さわやかな色、柄（小学校で使用していたものも可）

③マスク（使い捨てタイプ可）

（２）給食の時に常に使用するもの

④ナプキンまたはランチョンマット
※①・②は、家庭科の調理実習の授業でも使用します。
洗濯して清潔な状態をお願いします。

３　学校給食費について

（１）１食あたりの費用

中学校給食では、中学生は小学生と比べて必要な栄養量（食材）が増加するため、１食あたり３２０円（令和５年度）となります。令和６年度は無償となりますので、お支払いいただくことはありません。

（２）学校給食費の納入方法

学校給食費は平成２６年度から各学校の管理ではなく、大阪市の予算として取り扱われていますので、給食費の収納方法は、学校ではなく大阪市へ直接お支払いいただくことになっています。

給食費の納入方法は小学校から引き継がれますので、大阪市立の小学校から入学される場合は、手続きの必要はありません。小学校時に使用していた口座をそのまま引き続きご利用いただくことになります。

なお、期限までに給食費が納付されなかった場合は、延滞金が発生したり、法的措置を講ずる場合がありますのでご了承ください。

※ 新規で口座を登録される方や口座を変更されたい方は、手続きについて説明いたしますので、港中学校の給食担当までご連絡ください。

販売される学用品と価格(ご家庭にあるものは購入不要です。)

販売日　★印の物品を以下の日に販売しています。

①3月25日(月)12:00～14:00（標準服・体操服の引渡し日：○印）

②入学式・学活終了後

・美術の授業で必要なもの

★デザインセット	２,１５０円

			販売価格(税込)
体操服関係	○ジャージ上下	上3,870円　下2,910円	6,780円
	○ハーフパンツ		1,970円
	○半袖シャツ		1,800円
	★体育館シューズ		(袋つき)2,500円
標準服関係 【上衣】 日毛 サージ毛 30% ﾎﾟﾘｴｽﾃﾙ 70% 丸洗い仕様 【ｽﾗｯｸｽ・ｽｶｰﾄ】 日毛 千鳥格子 毛 30% ﾎﾟﾘｴｽﾃﾙ70%丸洗い仕様 【シャツ】 ブロード 綿 65% ﾎﾟﾘｴｽﾃﾙ 35% ＊個人ネーム代は販売価格に含まれています。	男　子	○ブレザー	23,000円
		○スラックス	10,400円
		○シャツ	3,900円
		夏ズボン	10,000円
		夏シャツ	3,450円
	女　子	○ブレザー	20,500円
		○スカート	13,000円
		○シャツ	3,900円
		○スラックス	12,100円
		夏スカート	12,100円
		夏シャツ	3,450円
男女共通	ボタン	※紛失した場合の購入価格	大70円 小60円
	★通学かばん		4,200 円
	★サブバック		2,100円
	★スリッパ		1,200円
水　着 ※購入時期については、入学後改めてお知らせします。	男子用水着		1,560円
	女子用水着		3,250円
	男女共通ｾﾊﾟﾚｰﾂ水着		6,150円
	男女共通ｾﾊﾟﾚｰﾂ水着用胸パッド		300円
	水泳帽		550円
	ラッシュガード		2,400円

☆標準服と体操服・上履き(スリッパ)については、1月9日(火)14:30～17:00に中学校で採寸後、3月25日(月)12:00～14:00に中学校にてお渡しします。

☆ また、体操服と標準服については毎週火曜日の昼休みに業者が来て販売します。

購入物品は、下記の店で取り扱っております。

＊ 標準服［ブレザー、ズボン、スカート、カッターシャツ］
毎週火曜日12:30～13:20　1階購買部にて販売

朝日山洋服店　℡（０６）６６４１－２２４７
住所　大阪市浪速区日本橋4丁目4-13

＊ 体操服、ジャージ、ハーフパンツ、上履き、体育館シューズ
毎週火曜日12:30～13:20　1階購買部にて販売

ワキタスポーツ　℡（０６）６７０１－２１０１
住所　大阪市東住吉区住道矢田7丁目-6-13

＊ 教科書、副読本類

学びの友社　℡（０６）６５８２－０４４８
住所　大阪市西区九条2丁目16-7

＊ カバン、サブバック

株式会社　カワニシ　℡（０７２１）５４－１４４４
住所　河内長野市木戸町６３２-2

＊ デザインセット

エディカル　℡（０６）６６７３－０６５０
住所　堺市金岡町833-6

＊ 音楽科より…小学校で使用したソプラノ笛を中学校でも使用しますので、紛失しないようにお願いいたします。
＊ 国語科より…小学校で使用した書道セットを中学校でも使用しますので、紛失しないようにお願いいたします。

進路結果

（1）令和4年度(2022年度) 3年生 (68期生)

	校名	学科・コース	入学	合格者数
私立入試	興國	プレミアムアドバンスⅡ	2	3
		アスリートアドバンス		1
		キャリアトライ	1	1
		ＩＴビジネス	1	1
	清風	理Ⅲ	1	1
	大阪成蹊女子	幼児教育	1	1
		看護		1
	好文学園女子	デザイン美術		1
	相愛	専攻選択	1	1
	明浄学院	総合		1
	あべの翔学	普通進学		3
	上宮	パワー	1	1
		プレップ	1	1
	英真学園	情報進学		1
		総合進学		2
	大阪	文理特進		1
		総合進学		2
	大阪偕星学園	特進		1
	大阪学院大学	スポーツ科学		1
		普通進学		1
	大阪学芸	選抜特進		1
		特進Ⅰ	1	5
		特進Ⅱ	1	1
		進学	2	2
		特技	1	1
	大阪産業大学附属	進学		1
	大阪商業大学	G商大	1	1
	大阪信愛学院	総合進学	1	1
	大阪夕陽丘学園	特進Ⅰ類		2
		英語進学		1
		文理進学	2	6
	関西大学第一	普通科	1	1
	関西大学北陽	アスリート	1	1
	四條畷学園	発展キャリア		2
		総合キャリア	1	1
	昇陽	進学Ⅰ		2
		ＩＴ	3	6
		ビジネス		1
		看護		1
		保育進学		4
		パティシエ		2
	清風南海	3ヵ年		1
	浪速	Ⅰ類	1	1
	東大阪大学敬愛	こども教育		1
	桃山学院	S英数		1
		文理アスリート	1	1
	函館大学付属有斗	特別進学	1	1
	ルネサンス大阪	ネット	3	3
	N	ネット	1	1
	大阪つくば開成	普通	1	1
	東朋高等専修学校	普通		3
	私立合計		32	83

	校名	令和5年3月24日現在 学科	入学
公立特別選抜	港南造形	総合造形科	1
	桜宮	スポーツ	2
	汎愛	体育科	1
	成城	総合学	6
	西成	総合学	3
	市立中央	普通科	1
	公立特別選抜合計		15
公立一般選抜	ＯＢＦ	ＧＢ	2
	阿倍野	普通	1
	泉尾工業	セラミック	3
		機械	2
	市岡	普通	4
	今宮工科	総合募集	1
		大学進学	1
	大手前	文理学	2
	大手前（定時）	普通	1
	かわち野	普通	1
	咲くやこの花	総合学	3
	大正白稜	総合学科	14
	西野田工科	総合募集	3
	日新	普通	1
	花園	普通	1
	阪南	普通	1
	東住吉総合	総合学	2
	東淀川	普通	1
	港	普通科	2
	都島工業	建築都市工学	1
	守口東	普通	1
	淀商業	商業科	3
	公立一般選抜合計		52
	公立二次選抜合計		0
公立高校合計			67
支援	なにわ高等支援	職業学	1
	日体大付属高等支援	普通	1
支援学校合計			2
のべ人数			101

まとめ	私立進学率	32.7 %
	公立進学率	67.3 %
	就職	0.0 %
	家事手伝い等	0.0 %
	合計	100.0 %

在籍　101名（男子53名　女子48名）

港中学校ホームページ

港中学校のホームページに、ぜひ、お越しください！

ホームページへのアクセス方法

https://swa.city-osaka.ed.jp/swas/index.php?id=j572181

○インターネット検索エンジンから検索

Search

大阪市立港中学校

○QR コードから

ブックマーク(お気に入り)にぜひ登録してください。

○大阪市教育委員会のホームページから

教育委員会ホームページ **大阪市立学校園のホームページ** をクリック → 区分の中から **中学校** をクリック → 左の一覧より **港区** をクリック → **港中学校** をクリック

○港中学校の1年間(おもな学校行事)
＊詳しいことは「年間行事予定」や「月中行事予定表」をご覧ください。また、年度により行事の開催時期が変更等になる場合がありますので予めご了承ください。

○港中学校の1年間（おもな学校行事）
＊詳しいことは「年間行事予定」・「月中行事予定表」をご覧ください。また、年度により行事の開催時期が変更等になる場合がありますので、予めご了承ください。

4月	入学式 始業式 発育測定 部活動編成 ＰＴＡ決算総会 家庭訪問 全国学力学習状況調査 土曜授業参観 学校公開①
5月	一泊移住(1年) 校外学習(2年) 修学旅行(3年) 創立記念日(22日) ＰＴＡ予算総会・全委員総会 中間テスト
6月	体育大会 実力テスト①(3年) 期末テスト 避難訓練
7月	防災訓練 期末懇談(全学年) 終業式
8月	学年登校日 始業式 実力テスト①(1・2年) ②(3年)
9月	チャレンジテスト(3年) 水泳大会 実力テスト③(3年) 文化発表会 学校公開②

10月	中間テスト 小学生部活動体験 生徒会選挙 英語力調査(3年) 実力テスト④(3年) 職場体験学習(2年)
11月	進路懇談(3年) 職場体験学習(2年) 校外学習(1年) 期末テスト
12月	進路懇談(3年) 期末懇談(1・2年) 終業式
1月	始業式 実力テスト⑤(3年) チャレンジテスト(1・2年) チャレンジテストplus(1年) 進路懇談(3年) 百人一首大会(1・2年) 学年末テスト(3年)
2月	私立高校入試 駅伝大会(1・2年) 学校公開③ 公立高校特別入学者選抜 進路懇談(3年) 学年末テスト(1・2年)
3月	卒業生を送る会 公立高校一般入学者選抜 卒業式 修了式・離任式

登校日

4月3日(水)	入学式	9:15受付

・入学式には**保護者同伴で出席**してください。
・時間帯は次のようになっています。遅れないようにお願いします。
・時　程　　9時00分　クラス発表
　　9時15分　新クラスごとに校庭で受付(この時、区役所発行の**就学通知書**を忘れずにもってきてください。)
　　クラスごとに整列
　　9時55分　体育館に入場
　　10時　　入学式
　　11時頃　各クラスで学活・教科書配布
　　12時頃下校・学用品販売(P13～14参照)
・持参品　① 筆記用具
　　② 区役所発行の**就学通知書**
　　③ 上履き
　　④ 体育館シューズ
　　(購入がまだであれば小学校で使用していたものでもよい)
　　⑤教科書を入れる袋(カバン)…15冊程度入るもの
　　＊通学用のカバンでよい。

○注　意○　服装は港中学校の標準服を着て登校すること。

4月8日(月)	始業式	8:25予鈴で集合

続いて　対面式　・　学　活　・　時間割発表　・　オリエンテーション　など