



1 建築の世界へようこそ!

～近代建築の大巨匠「ル・コルビジェ」の建築空間～

建築家の指導で、「ル・コルビジェのサボワ邸」の模型づくりに挑戦!近代建築の大巨匠の建築作品を通じて、空間づくりの楽しさを体験しよう!

日 2015/①7/26②・②8/1③・③8/2④・④8/3⑤ 全4回
①～④13:30～16:30 (予定)

会 大阪工業技術専門学校
(地下鉄谷町線・京阪本線「天満橋」駅より徒歩約7分)

講 重山徳浩氏(建築家) ほか

資 大阪市内在住 小5～中3

定 約15名

選 参加希望理由等
(お申込方法を確認)

費 3,000円(材料費)

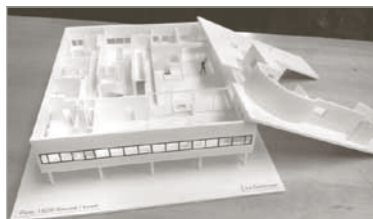

有名な建築作品の模型づくりに挑戦!

申込締切 **7/3** 金 必着

先着順ではありません。申込多数の場合、締切後に表記の方法で選考を行います。

協力 ● 大阪工業技術専門学校 1級建築士事務所 重山建築研究室



2 ウッドクラフトワークショップ

～オリジナルベンチを作ろう～

家具職人の指導で、カンナやノコギリなど本格的な工具を使って、自分でデザインしたオリジナルのベンチを作ろう!

日 2015/①7/29②・②8/6③ 全2回
①10:00～16:00 ②13:30～16:30 (予定)

会 大阪市立青少年センター
(地下鉄御堂筋線・JR京都線「新大阪」駅より徒歩約5～10分)

講 荒西浩人氏(「6(rock)」家具職人) ほか

資 大阪市内在住 小4～中1

定 約10名

選 参加希望理由等
(お申込方法を確認)

費 4,000円



本格的な木のものづくりを体験しよう!

申込締切 **7/6** 月 必着

先着順ではありません。申込多数の場合、締切後に表記の方法で選考を行います。

協力 6 [rock] woodworks & life

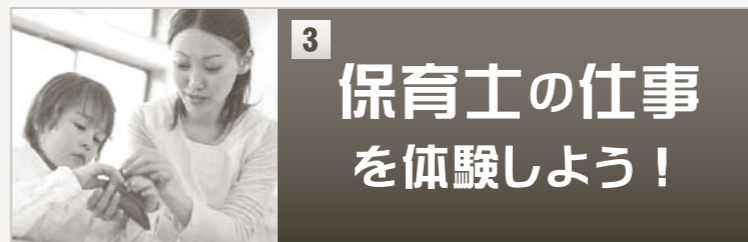

3 保育士の仕事を体験しよう!

保育所の子ども達と一緒に遊び、生活しながら、自分の特技を活かしたプログラムを保育士の指導を受けながら計画・実践し、保育士に必要なスキルを学びます。

日 A 2015/①8/3②・②8/4③・③8/5④ 全3回
B 2015/①8/18②・②8/19③・③8/20④ 全3回
C 2015/①8/19②・②8/20③・③8/21④ 全3回
A B C とも①～③9:30～15:00 (予定)

会 A 大阪市立荻田南保育所(地下鉄御堂筋線「あびこ」駅より徒歩約8分)
B 大阪市立日之出保育所(地下鉄御堂筋線・JR京都線「新大阪」駅より徒歩約5～10分)
C 大阪市立大浪保育所(地下鉄長堀鶴見緑地線・JR環状線「大正」駅より徒歩約10分)

講 大阪市子ども青少年局職員

資 大阪市内在住 中1～中3

定 A 約5名 B 約5名 C 約5名

選 参加希望理由等(お申込方法を確認)

費 1,000円

※お申込時にA/B/Cをご指定下さい。
※お申込時に参加申込書の「特技」もご記入下さい。

申込締切 **7/9** 木 必着

先着順ではありません。申込多数の場合、締切後に表記の方法で選考を行います。

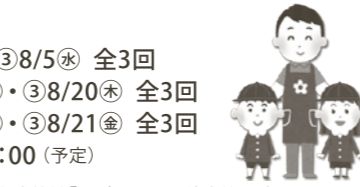

特技を活かした保育プログラムを考えよう

協力 大阪市子ども青少年局

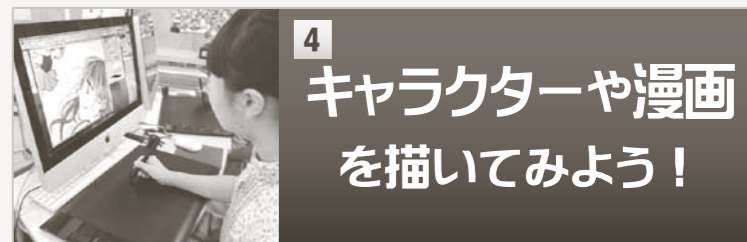

4 キャラクターや漫画を描いてみよう!

プロの指導で、パソコンで絵を描くソフトを使ったり、手書きでペン入れ、ベタ塗り、トーン貼りなどの基本を学んで、オリジナルキャラクターやマンガ原稿を描こう!

日 A 2015/①8/4②・②8/5③ 全2回 ①②13:00～17:00 (予定)
B 2015/①8/20②・②8/21③ 全2回 ①②13:00～17:00 (予定)

会 大阪芸術大学附属大阪美術専門学校
(JR和線「美草園」駅より徒歩約4分)

講 井土かな子氏・藤田陽平氏 ほか
(大阪芸術大学附属大阪美術専門学校講師)

資 大阪市内在住 小4～中3

定 A 約25名 B 約25名

選 キャラクター画・参加希望理由等
(お申込方法を確認)

費 2,500円

※お申込時にA/B/Cをご指定下さい。
※お申込時に「キャラクター画」の提出が必要ですが(作品返却なし)。くわしくは「参加申込書」をご確認ください。

申込締切 **7/7** 火 必着

先着順ではありません。申込多数の場合、締切後に表記の方法で選考を行います。



アナログとデジタルでキャラクターを描こう!

協力 ● 大阪芸術大学 ● 大阪芸術大学附属大阪美術専門学校



5 SISTER♥JENNI デザイナー長谷川貞昌のファッションアカデミー

プロで指導で、自分でデザインしたオリジナルの服をつくろう!「私が着たい服」をテーマに、デザイン画作成から裁断、ミシンぬい、仕上げまで実際に1/2サイズの服づくりに挑戦します。

日 2015/①8/4②・②8/7③・③8/18④・④8/25⑤ 全4回
①10:00～13:00 ②③13:00～16:00 ④14:00～17:00 (予定)

会 大阪文化服装学院
(阪急宝塚線「三国」駅より徒歩約2分)

講 長谷川貞昌氏(ファッションデザイナー) ほか

資 大阪市内在住 小5～中3
【④自力でミシンぬいできる方に限る】

定 約10名

選 デザイン画・参加希望理由等
(お申込方法を確認)

費 5,000円

※お申込時に「デザイン画」の提出が必要ですが(作品返却なし)。くわしくは「参加申込書」をご確認ください。

申込締切 **7/3** 金 必着

先着順ではありません。申込多数の場合、締切後に表記の方法で選考を行います。



自分でデザインした洋服づくりに挑戦!

協力 ● 株式会社ジェニイ ● 大阪文化服装学院



6 細胞のふしぎ

～細胞の染色標本を作り、観察しよう～

生命の基本「細胞」についてバイオメディカルの専門家から学び、いろいろな細胞の染色標本を作って、観察し、手作りけんび鏡を作ります。

日 2015/①8/5②・②8/6③・③8/7④ 全3回
A [小4～小5] ①～③10:00～12:00 (予定)
B [小6～中3] ①～③14:00～16:00 (予定)

会 大阪バイオメディカル専門学校
(地下鉄堺筋線・長堀鶴見緑地線「長堀橋」駅より徒歩約1分)

講 大塚一幸氏 ほか
(大阪バイオメディカル専門学校副校長・バイオ学科長)

資 A 大阪市内在住 小4～小5
B 大阪市内在住 小6～中3
(申込状況により対象学年の調整あり)

定 A 約15名 B 約15名

選 参加希望理由等
(お申込方法を確認)

費 3,000円

申込締切 **7/10** 金 必着

先着順ではありません。申込多数の場合、締切後に表記の方法で選考を行います。



けんび鏡を使って、細胞の世界を観察!

協力 ● com ● 大阪バイオメディカル専門学校



7 消防を実体験

～消防体験・AEDを実体験～

消防士の訓練センターで、本物の防火服や作業服を着て、消防・救助・救急の本格的な訓練や防火管理などを体験しよう!

日 2015/①8/17②・②8/18③ 全2回
①②9:30～17:00 (予定)

会 大阪市消防局高度専門教育訓練センター
(地下鉄中央線「長田」駅より徒歩約25分/長田駅で集合・解散予定/駅や会場間は送迎あり)

講 大阪市消防局職員

資 大阪市内在住 小6～中3

定 約10名

選 参加希望理由等
(お申込方法を確認)

費 500円

※お申込時に参加申込書の「スポーツ歴(経験あれば)」「身長・くつサイズ」もご記入下さい。
※持病・既往歴のある方は、お申込時にお申し出下さい。

申込締切 **7/21** 火 必着

先着順ではありません。申込多数の場合、締切後に表記の方法で選考を行います。



消火・救助・救急の本格的な訓練を体験!

協力 大阪市消防局



8 メイクアップアーティストによるトレンドメイク体験

プロのメイクアップアーティストからメイクの基礎を教わり、周りの人をきれいにしてみよう!実際にプロのメイク道具を使って、メイクアップに挑戦します。

日 2015/①8/23②・②9/5③ 全2回
①②14:00～17:00 (予定)

会 ECCアーティスト専門学校
(地下鉄谷町線「中崎町」駅より徒歩約1分)

講 梅田万友美氏(メイクアップアーティスト) ほか

資 大阪市内在住 小4～中3

定 約15名

選 参加希望理由等
(お申込方法を確認)

費 1,500円

申込締切 **7/21** 火 必着

先着順ではありません。申込多数の場合、締切後に表記の方法で選考を行います。

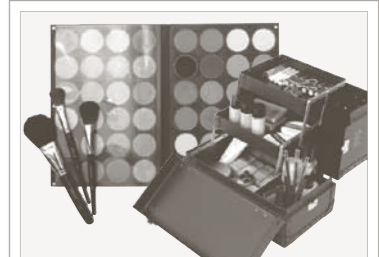

プロの道具を使って、メイクアップに挑戦!

協力 ● ECCアーティスト製