

# 77期生一泊移住

8月31日(火)～9月1日(水)

# 目的

---

- 助け合い励まし合う仲間づくりに努める。
- 自然と親しみ、健全な心と身体を育てる。
- 集団生活を通じて、ルールを守る大切さ、公衆道徳の意識を養う。



行き先: 大阪市立信太山青少年野外活動センター

---





# 野外活動センターへの道





# 活動① お弁当でランチタイム





## 活動② 自然の中でハイキング





# 入所式～青年の家へ

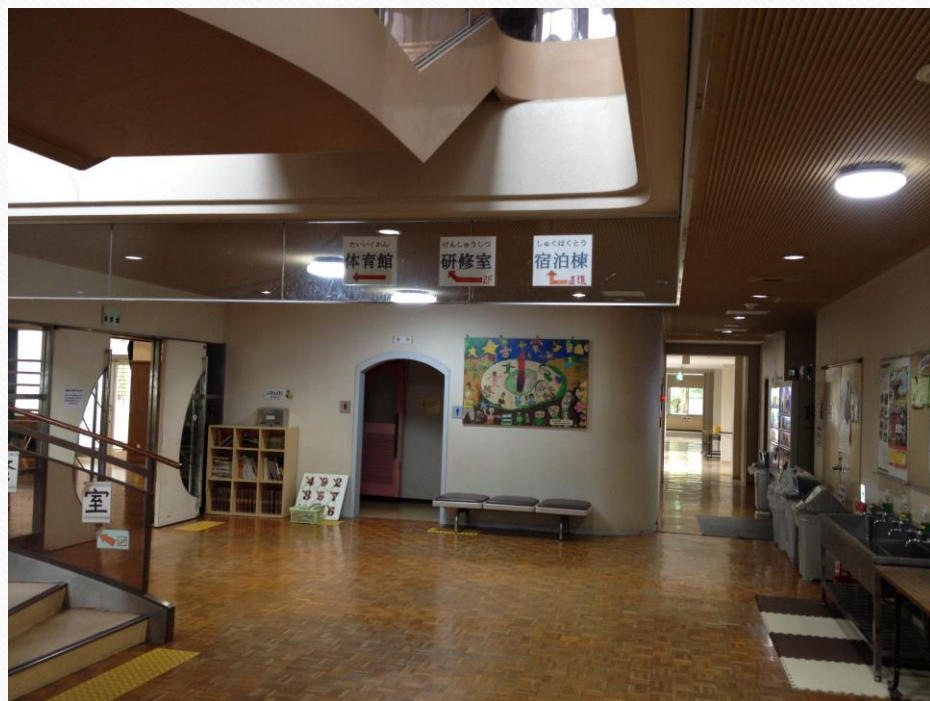



# 部屋





# お風呂で疲れをとったら皆で夕食





# 夕食後は体育館でレクリエーション





## 二日目の活動はラジオ体操から

---

- 6:30 起床
- 7:00 ラジオ体操
- 7:40 朝食
- 8:20 館内清掃



# 皆で協力野外炊飯

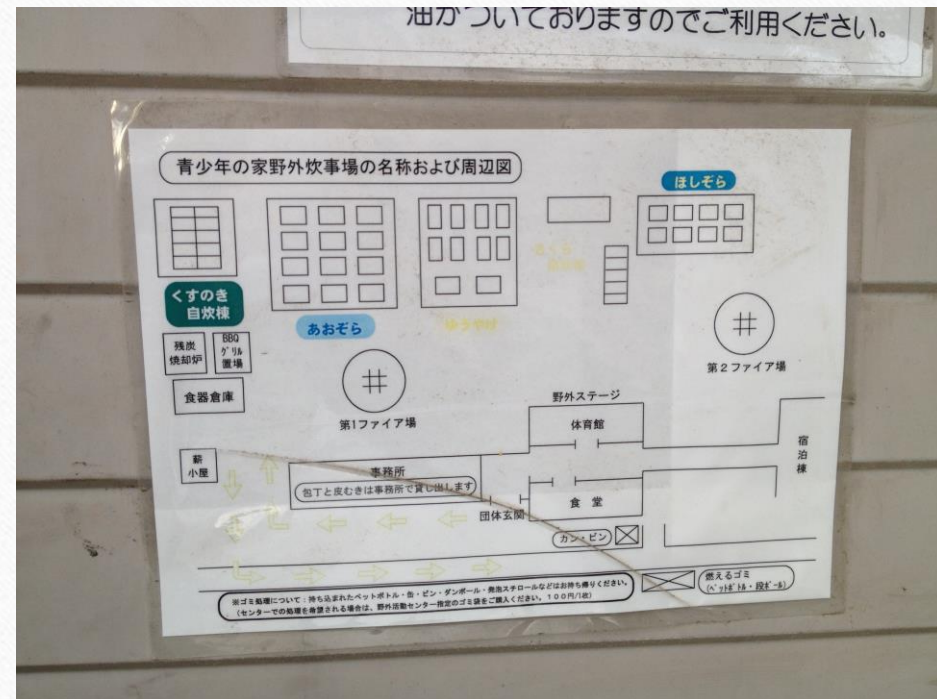



# 片付けた後、下山、今宮中学校で帰校式





令和 3 年 6 月 29 日  
大阪市立今宮中学校  
校長 中田 昌彦

さて、下記の通り一泊移住を実施いたします。ただし、「まん延防止等重点措置」により、一泊移住保護者説明会が開催できなくなりました。生徒には、学校より説明をしております。本日、保護者様向け資料を持ち帰らせず、わからないことがございましたら学校までご連絡ください。

なお、生徒の参加については下記にご記入いただき、期限までにご提出ください。別紙アレルギー対応シート（施設より依頼されております）につきましても、あわせてご記入いただきご提出ください。よろしくお願い申し上げます。

1. 日 時 令和3年8月31日(火)～9月1日(水)
2. 場 所 大阪市立信太山青少年野外活動センター
3. 日 程 詳細別紙
4. その他

- ・食物にアレルギーの有無に関わらず、別紙アレルギー対応シートをご記入ください。
- ・持病等で薬を服用している場合は、必ず必要量を持たせてください。
- ・裏面の緊急連絡先を必ずご記入ください。
- ・不参加の生徒は31日、1日は学校で自習することになります。

※出欠に関わらず 7 月 3 日（土）までに下記を必ずご提出ください。

(切り取り線)

令和3年\_\_月\_\_日

一泊移住に ☐ 参加します ☐ 参加しません (どちらか○で囲む)

生	律	名	組	番
1	1	1	1	1
2	2	2	2	2
3	3	3	3	3
4	4	4	4	4
5	5	5	5	5
6	6	6	6	6
7	7	7	7	7
8	8	8	8	8
9	9	9	9	9
10	10	10	10	10
11	11	11	11	11
12	12	12	12	12
13	13	13	13	13
14	14	14	14	14
15	15	15	15	15
16	16	16	16	16
17	17	17	17	17
18	18	18	18	18
19	19	19	19	19
20	20	20	20	20
21	21	21	21	21
22	22	22	22	22
23	23	23	23	23
24	24	24	24	24
25	25	25	25	25
26	26	26	26	26
27	27	27	27	27
28	28	28	28	28
29	29	29	29	29
30	30	30	30	30
31	31	31	31	31
32	32	32	32	32
33	33	33	33	33
34	34	34	34	34
35	35	35	35	35
36	36	36	36	36
37	37	37	37	37
38	38	38	38	38
39	39	39	39	39
40	40	40	40	40
41	41	41	41	41
42	42	42	42	42
43	43	43	43	43
44	44	44	44	44
45	45	45	45	45
46	46	46	46	46
47	47	47	47	47
48	48	48	48	48
49	49	49	49	49
50	50	50	50	50
51	51	51	51	51
52	52	52	52	52
53	53	53	53	53
54	54	54	54	54
55	55	55	55	55
56	56	56	56	56
57	57	57	57	57
58	58	58	58	58
59	59	59	59	59
60	60	60	60	60
61	61	61	61	61
62	62	62	62	62
63	63	63	63	63
64	64	64	64	64
65	65	65	65	65
66	66	66	66	66
67	67	67	67	67
68	68	68	68	68
69	69	69	69	69
70	70	70	70	70
71	71	71	71	71
72	72	72	72	72
73	73	73	73	73
74	74	74	74	74
75	75	75	75	75
76	76	76	76	76
77	77	77	77	77
78	78	78	78	78
79	79	79	79	79
80	80	80	80	80
81	81	81	81	81
82	82	82	82	82
83	83	83	83	83
84	84	84	84	84
85	85	85	85	85
86	86	86	86	86
87	87	87	87	87
88	88	88	88	88
89	89	89	89	89
90	90	90	90	90
91	91	91	91	91
92	92	92	92	92
93	93	93	93	93
94	94	94	94	94
95	95	95	95	95
96	96	96	96	96
97	97	97	97	97
98	98	98	98	98
99	99	99	99	99
100	100	100	1	

保護者名 \_\_\_\_\_ 印 \_\_\_\_\_

・お子様はアレルギーをお持ちですか ☐ はい ☐ いいえ

→はいの場合  
☐食 物 ( ) ※詳細は別紙にご記入ください。  
☐動 物 ( )  
☐植 物 ( )  
☐その他 ( )

( 裏面もご記入ください。 )

[illegible]

締め切りは7月3日(土)です。全員提出となっておりますのでよろしくお願いいたします。



# 一泊移住前健康調査票

## 一泊移住前健康調査票

一泊移住前の健康管理に使用します。必要事項をご記入ください。5月8日（金）までに担任までご提出ください。

大阪市立今宮中学校

7年 2組 番	名前
1	平熱は何℃ですか。 ( )℃
2	現在かかっている病気やケガなどはありませんか。 はい・いいえ 病名 ( ) 主治医の指示 ( )
3	ぜんそくの発作がおこりますか。 はい・いいえ 最近の症状 ( ) 発作が出たときの対応 ( )
4	食物アレルギーがありますか。 はい・いいえ 食品名 ( ) 症状 ( ) 症状が出たときの対応 ( )
5	食物以外（薬品・その他）のアレルギーがありますか。 はい・いいえ アレルゲン ( ) 症状 ( ) 症状が出たときの対応 ( )
6	乗り物に酔いますか。 はい・いいえ バスに乗る前に薬を飲みますか。 (はい・いいえ)
7	毎日飲んでいる薬はありますか。 はい・いいえ 何のための薬ですか ( ) 薬品名 ( ) 飲み方 ( )
8	その他、体のことで知らせておきたいこと、配慮することなどがありましたらご記入ください。（例：夜中にトイレに行くので起こしてほしい・月経（生理の周期にあたる）
9	緊急連絡先（1からを優先順位とし、24時間連絡が取れるようにご記入ください。） 1. 2. 3. 4.

**2学期始業式に配布いたします。**

参加承諾書と重複する部分もございますが、お子様の参加直前の様子を知るために必要なものです。

参加者全員提出となっておりますので、ご協力お願いいたします。



# その他

---

- 持ち物について（活動時、就寝時の服装）
- マスク2枚以上
- 夏・冬の体操服（野外活動時はジャージ下を着用） 下着は白シャツ
- 当日昼のお弁当 水筒（ペットボトル×）
- 雨具 …… 活動時の雨がっぱ
- 係別の持ち物（ ふきん2枚、新聞紙または牛乳パック、軍手（綿100%）